
n.
núa.
spots
introduceert
villa yu



villa yv

Villa Yv is een warm familiehuis op Ibiza, vlak bij Talamanca.



villa yv

Een plek waar je meteen vertraagt

veel licht, natuurlijke materialen,
zachte tinten en binnen-buiten leven zoals
het hoort op het eiland.

exclusief

verblijven op Ibiza

Stijlvol, ruim en relaxed, met genoeg plekken om samen te zijn én om je even terug te trekken..

Met 6 slaapkamers is er volop ruimte voor families (ook met opa & oma of meerdere gezinnen). Overdag leef je buiten: lange lunches aan de grote buitentafel, ontspannen in de lounge onder de overkapping en daarna een frisse duik in jullie privézwembad.

Binnen is het net zo comfortabel: een ruime open leefkeuken, een fijne eethoek en een woonkamer waar iedereen kan neerploffen.





De living ademt een serene, verfijnde rust waar natuurlijke materialen en zachte tinten harmonieus samenkomen. Warme houtaccenten, organische vormen en subtiele designobjecten creëren een stijlvolle maar ontspannen ambiance. Precies zoals je het op Ibiza verwacht..





Elk detail is met zorg gekozen: van de natuurlijke decoratieve accenten tot de elegante marmeren elementen en zachte texturen.

Hier geniet je van lange avonden met een goed glas wijn, ontspannen gesprekken en het ultieme gevoel van privacy en comfort.











speelatelier

En voor wat extra fun staat er in de speelatelier een pooltafel met de gegraveerde tekst "Nadie te Amará como yo". Een klein detail dat het huis meteen karakter geeft.



uitgebreid

tafelen

De stijlvolle designkeuken is een plek waar verfijnde smaken elkaar ontmoeten met gezellig samenzijn en eindeloos lang tafelen



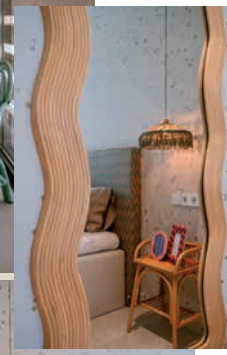



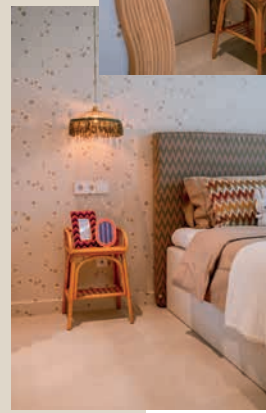

06

slaapkamers

inclusief kinderkamers van alle gemakken voorzien.

Voor kinderen is dit huis extra prettig: veel plek om te spelen en hoekjes om even te tekenen, bouwen of chillen.



06
badkamers

Deze villa op Ibiza beschikt over zes ruime slaapkamers, elk met een eigen en-suite badkamer en toilet, zodat iedereen kan genieten van comfort en privacy.

De badkamers zijn stijlvol en luxe ingericht en voorzien van zachte handdoeken, hoogwaardige verzorgingsproducten en modern sanitair.

Ontspan onder een royale regendouche na een dag in de zon. De bedden zijn bij aankomst fris opgemaakt, zodat je verblijf direct ontspannen kan beginnen en je je meteen thuis voelt in deze elegante omgeving.





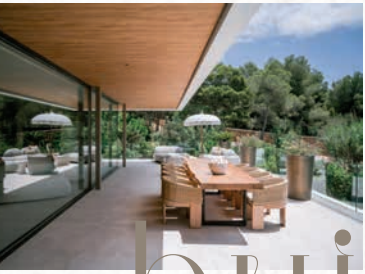



buiten leven

De buiten living vormt het hart van het mediterrane leven. Hier vloeien comfort en natuur naadloos in elkaar over. Onder de warme houten overkapping en met uitzicht op het groen van Talamanca geniet je van pure rust, privacy en het ultieme Ibiza-gevoel.

De royale lounge nodigt uit tot lange, ontspannen middagen in de schaduw, terwijl de zachte vormen en natuurlijke tinten perfect harmoniëren met de omgeving. Van een rustige ochtendkoffie tot een stijlvolle aperitivo bij zonsondergang. Dit is een plek waar tijd vertraagt en elke dag moeiteloos overgaat in een zwoele avond.



zwembad

villa yv

Het privé zwembad ligt direct aan de buitenruimte en biedt verkoeling op warme dagen, omringd door comfortabele ligplekken en subtiele designaccenten.

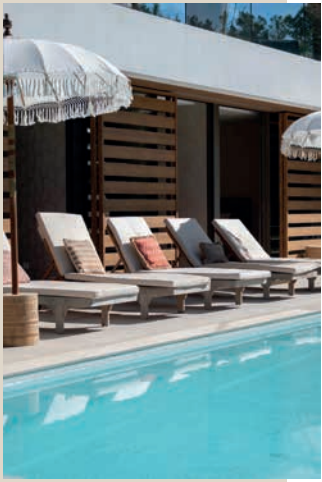

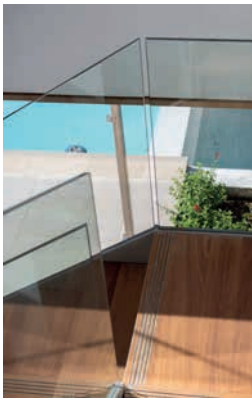





jouw

privéparadijs begint hier


villa
yv
De villa dankt haar naam
"Yv" aan Yvonne,
de lieve oma van
onze kinderen.

Talamanca

is een van de meest geliefde locaties van Ibiza

Een stijlvolle baai waar rust, verfijning en het echte eilandleven samenkomen. Met uitzicht op het iconische Dalt Vila en op slechts enkele minuten van Ibiza-stad en Marina Botafoch, geniet je hier van het beste van twee werelden: serene stranddagen en de levendige energie van het eiland binnen handbereik.

Langs de brede zandbaai vind je een ontspannen maar elegante sfeer. Hier wandel je 's ochtends langs het water, drink je koffie met uitzicht op zee en schuif je in de namiddag aan bij één van de stijlvolle beach restaurants. Clabhouse Ibiza is daar een prachtig voorbeeld van: een moderne hotspot waar mediterrane smaken, verfijnd design en een laid-back vibe samenkomen. Overdag geniet je er van een ontspannen lunch in de zon, 's avonds transformeert de sfeer subtiel naar een stijlvolle setting voor diner en cocktails, met uitzicht op de zacht verlichte baai.

Talamanca ademt luxe zonder afstandelijkheid chic.Een plek waar je het ritme van het eiland voelt, terwijl je verblijft in alle comfort en privacy van je eigen villa.



núa.
spots

is een modern en stijlvol belevingsplatform voor bijzondere plekken

Onze naam staat voor wat wij willen creëren: nieuw, aarde, rust & mooi.

Wij selecteren villa's en unieke spots waar design, natuur en beleving in balans zijn. Plekken met karakter. Met ruimte. Met aandacht. Geen standaard verhuur, maar zorgvuldig gecureerde locaties waar esthetiek en sfeer samenkomen.

Onze eerste villa, Villa Yv in Talamanca, markeert het begin. Een verfijnde plek waar rust voelbaar is, natuurlijke elementen centraal staan en elk detail klopt.

Boeken verloopt persoonlijk en direct via e-mail. Stuur ons jouw gewenste periode en eventuele wensen, en wij nemen snel contact met je op om beschikbaarheid, prijzen, details en aanvullende services af te stemmen. Helder, zorgvuldig en met aandacht.

waar nieuw begint,

rust voelbaar is en mooi vanzelfsprekend wordt..

info@nuaspots.nl • 06 53 77 90 41